

**Assunto — Alteração Organograma da ESS|P.PORTO**

Considerando que:

- a) A missão e os valores da Escola Superior de Saúde do Politécnico do Porto (ESS|P.PORTO) consagrados no artigo 1º dos seus estatutos: Despacho nº 2832/2018 de 22 de janeiro, publicado na 2ª série, nº 55 de 19 de março de 2018;
- b) As suas atribuições que consta do artigo 2º dos mencionados estatutos;
- c) A sua natureza jurídica e autonomia de acordo com o artigo 3º dos estatutos;
- d) A ESS|P.PORTO deve dispor de políticas de gestão financeira, de controlo interno, de gestão da qualidade, de sustentabilidade, segurança e saúde no trabalho, de responsabilidade social, de melhoria contínua e de autoavaliação;
- e) A atual Presidência da ESS|P.PORTO tem como objetivo dar continuidade à sua estratégia de gestão e ao trabalho que tem vindo a ser desenvolvido no último quadriénio, de melhorar a qualidade dos serviços prestados aos seus Utentes, Clientes, Estudantes, Docentes, Não Docentes, às suas Estruturas Orgânicas de carácter científico e/ou Pedagógico e a toda a sua Comunidade Académica;
- f) A ESS|P.PORTO tem vindo a crescer quer em número de estudantes, quer em oferta formativa.

Neste sentido, a Presidência da ESS|P.PORTO sentiu necessidade de alterar a estrutura do organograma da escola, reajustando algumas áreas, não perdendo nunca de vista a racionalização dos recursos humanos, financeiros e materiais.

Pelo que determino:

- A aprovação do novo organograma da ESS|P.PORTO, que se encontra anexo a este despacho e que dele faz parte integrante.

O novo organograma entra em vigor a partir de 1 de abril de 2022.

Porto, 22 de março de 2022

**Professora Doutora Cristina Prudêncio  
Presidente**

Presidente

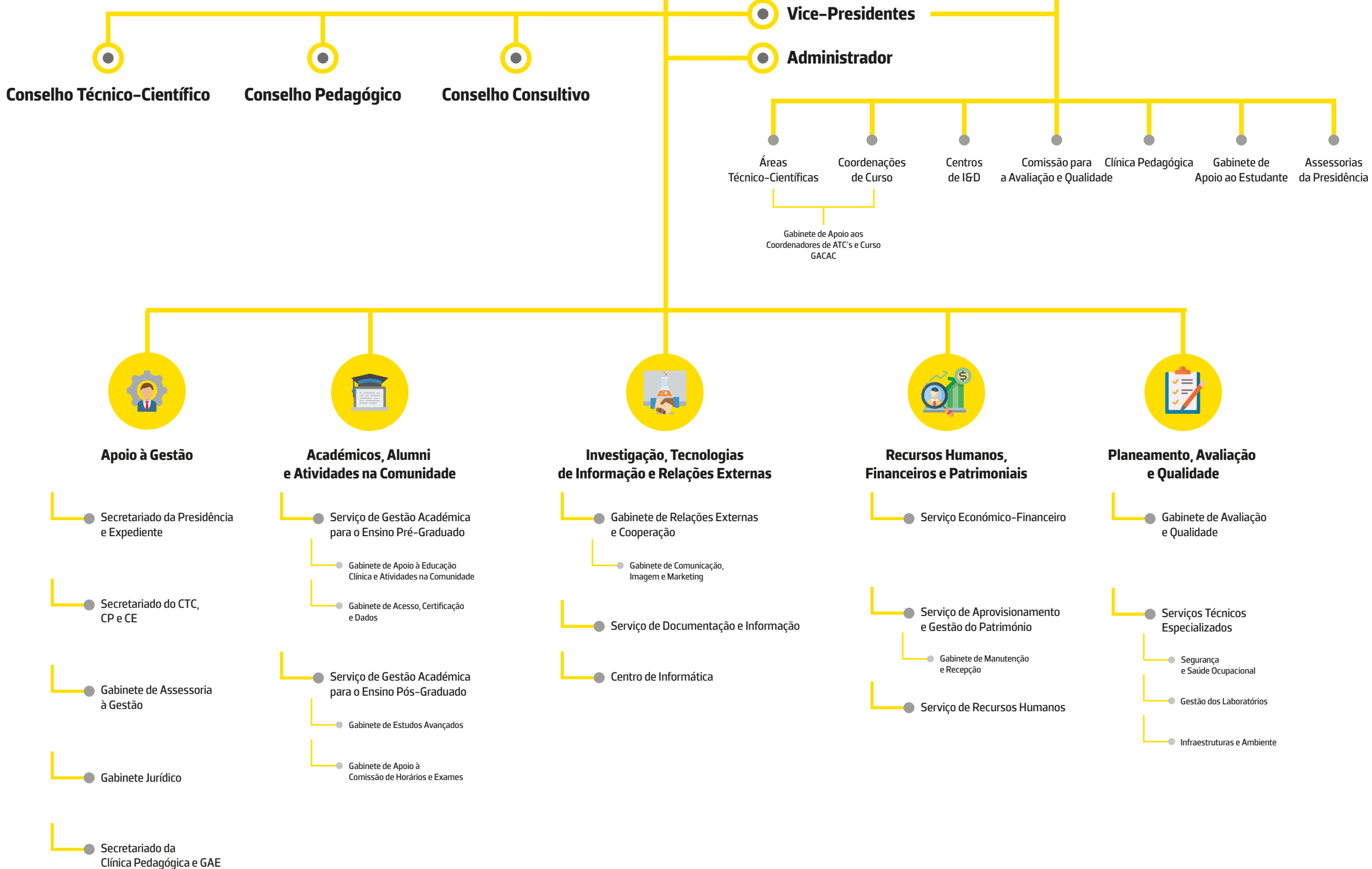

Conselho Técnico-Científico

Conselho Pedagógico

Conselho Consultivo

Vice-Presidentes

Administrador

Áreas Técnico-Científicas

Coordenações de Curso

Centros de I&D

Comissão para a Avaliação e Qualidade

Clínica Pedagógica

Gabinete de Apoio ao Estudante

Assessorias da Presidência

Gabinete de Apoio aos Coordenadores de ATC's e Curso GACAC



Apoio à Gestão



Académicos, Alumni e Atividades na Comunidade



Investigação, Tecnologias de Informação e Relações Externas



Recursos Humanos, Financeiros e Patrimoniais



Planeamento, Avaliação e Qualidade

Secretariado da Presidência e Expediente

Secretariado do CTC, CP e CE

Gabinete de Assessoria à Gestão

Gabinete Jurídico

Secretariado da Clínica Pedagógica e GAE

Serviço de Gestão Académica para o Ensino Pré-Graduado

Gabinete de Apoio à Educação Clínica e Atividades na Comunidade

Gabinete de Acesso, Certificação e Dados

Serviço de Gestão Académica para o Ensino Pós-Graduado

Gabinete de Estudos Avançados

Gabinete de Apoio à Comissão de Horários e Exames

Gabinete de Relações Externas e Cooperação

Gabinete de Comunicação, Imagem e Marketing

Serviço de Documentação e Informação

Centro de Informática

Serviço Económico-Financeiro

Serviço de Aproveitamento e Gestão do Património

Gabinete de Manutenção e Recepção

Serviço de Recursos Humanos

Gabinete de Avaliação e Qualidade

Serviços Técnicos Especializados

Segurança e Saúde Ocupacional

Gestão dos Laboratórios

Infraestruturas e Ambiente